1F エントランス

出会いの感動を刻む。

PLAZA FACILITIES

京王プラザホテル札幌へようこそ。私たちは広場のように
集い、行き交う、人と人との出会いを大切にし、
一人ひとりのゲストを真心こめてお迎えします。
ふれあい、味わい、語り合う。それぞれのシーンや空間で質の高いおもてなしを提供し、
心に残る最高の満足と感動をカタチにします。

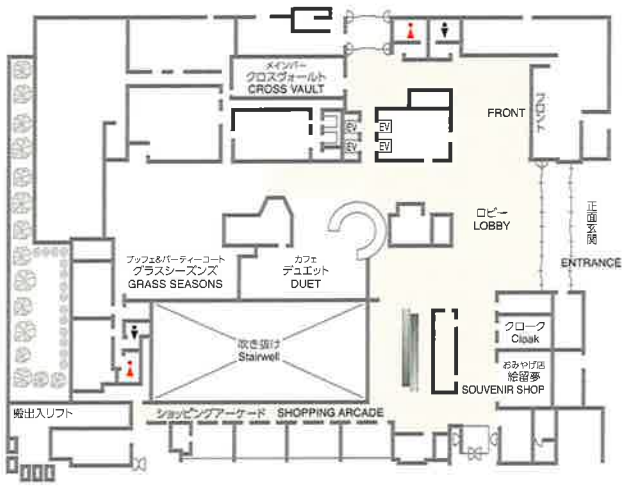

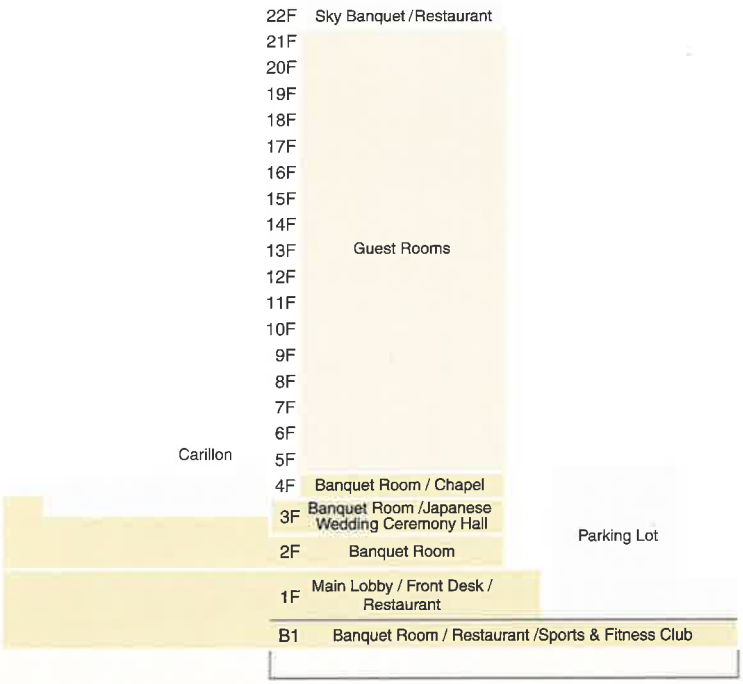

ときめきを、すべてのフロアに。

寛ぎを愉しみ、至福を味わう、京王プラザホテル札幌。さまざまな感動を演出する19のバンケット、
北海道の新鮮な食材や旬の味覚を楽しめる多彩なレストラン、最上のリラクゼーションを提供する客室など、すみずみまで輝いています。

B1
大宴会場「プラザホール」
中宴会場「チェリールーム」
小宴会場「スズラン」
ろばた すし 北のめし「あきず」
中国料理「南園」
スポーツ&フィットネス
「ペント・セプト」
ショッピングアーケード
「プラザギャラリー」

1F
ブッフェ&パーティコート
「グラスシーズンズ」
メインバー「クロスヴォールト」
カフェ「デュエット」
ペストリーブティック「ポピンズ」
ショッピングアーケード

2F
大宴会場「エミネンスホール」
ホワイエ
控室「リラ」
中宴会場「ローズルーム」
小宴会場「クラウンルーム」
小宴会場「クローバールーム」
小宴会場「ラベンダールーム」
ブライダル&バンケットサロン

3F
中宴会場「雅の間」
中宴会場「扇の間」
小宴会場「琴の間」
小宴会場「笛の間」
小宴会場「鼓の間」
神前結婚式場「高砂」
写真館
衣裳室・美容室

4F
和室宴会場「着樹庵」
小宴会場「カトレア」
小宴会場「アイリス」
ゲストハウス
チャペル「フォーエバー」
カリヨンガーデン
ブライズルーム

5F〜21F
客室

22F
スカイバンケットルーム「ペガサス」
スカイバンケットルーム「アンブローシア」
予約制個室和食「みやま」
鉄板焼「やまなみ」

KEIO PLAZA HOTEL SAPPORO

GUESTROOM

上質な空間と洗練されたデザインの「ラグジュアリーフロア」、
日本の繊細さを表現した「プレミアムフロア」など、快適なホテルライフを演出するお部屋をフロア別にご用意。
ご満足のいく広い居住性や機能の数々が、パーティや旅の疲れを癒します。

21F ラグジュアリーフロア
21F Luxury Floor

18F～20F プレミアフロア
18F - 20F Premier Floor

15F～17F コンフォートフロア
15F - 17F Comfort Floor

12F～14F スーペリアフロア
12F - 14F Superior Floor

5F～11F スタンダードフロア
5F - 11F Standard Floor

スポーツ&フィットネス

PENT SEPT

B1

ペント・セプト（プール／ジム）
Sports & Fitness Club [PENT・SEPT]

［営業時間］10:00～22:00
（プール・ジムは21:00まで）
Hours:10:00a.m.-10:00p.m.
(Pool & gym : 10:00a.m.-9:00p.m.)

宿泊者様限定特典 Special deals for our overnight guests

早朝5:00a.m～9:00a.m.までジムご利用料を無料にてご利用いただけます。
Free use of the gym in the early morning between 5:00 and 9:00a.m.
※ご利用は16歳以上に限らせていただきます。
*Guests must be at least 16 years of age to use the gym facilities.

天然地下水を利用し、厳密な水質管理を受けた極めて透明度の高いプールでは、プライベートレッスンやアクアプログラムなどのレッスンもご用意。また、オリンピック・パラリンピック公式トレーニング機器サプライヤーに選出されているイタリア製フィットネスブランド「テクノジム」最新のラインナップで、より本格的なエクササイズが可能に。ホテルクオリティの充実したジムライフを実現します。

晴れの舞台に喝采が響きわたる。

PLAZA HALL B1

大宴会場［プラザホール］

プラザホールは天井高8.1m、地下1階から地上1階への吹き抜け空間が広がる開放感あふれる多目的ホールです。

A spacious multipurpose hall featuring an 8.1-meter high vaulted ceiling which reaches from the basement to the first floor above ground.

面　積／538㎡（163坪）
収容人数／ディナー270名　スクール250名
ブッフェ300名　シアター500名
※LAN回線・Wi-Fi使用可能

Area:538㎡
Capacity:270 people for a dinner
300 people for a buffet
250 people for classroom-style seating
500 people for theater-style seating
*LAN/Wi-Fi available

CHERRY ROOM B1

中宴会場［チェリールーム］

展示会、ブッフェパーティなどにご利用いただけます。
また、法要などにも対応いたします。

面　積／145㎡（44坪）
収容人数／ディナー 90名　スクール100名
ブッフェ100名　シアター120名
仏式法要会場 160名
仏式法要＋会食90名
※LAN回線・Wi-Fi使用可能

Area:145㎡
Capacity: 90 people for a dinner
100 people for a buffet
100 people for classroom-style seating
120 people for theater-style seating
160 people for a Buddhist memorial service
90 people for a Buddhist memorial service and dinner
*LAN/Wi-Fi available

SUZURAN B1

小宴会場［スズラン］

大切なゲストの控え室として、
少人数のお集まりやお食事会などに、ぜひどうぞ。

面　積／20㎡（6坪）
収容人数／ディナー 12名
※LAN回線・Wi-Fi使用可能

Area:20㎡
Capacity:12 people for a dinner
*LAN/Wi-Fi available

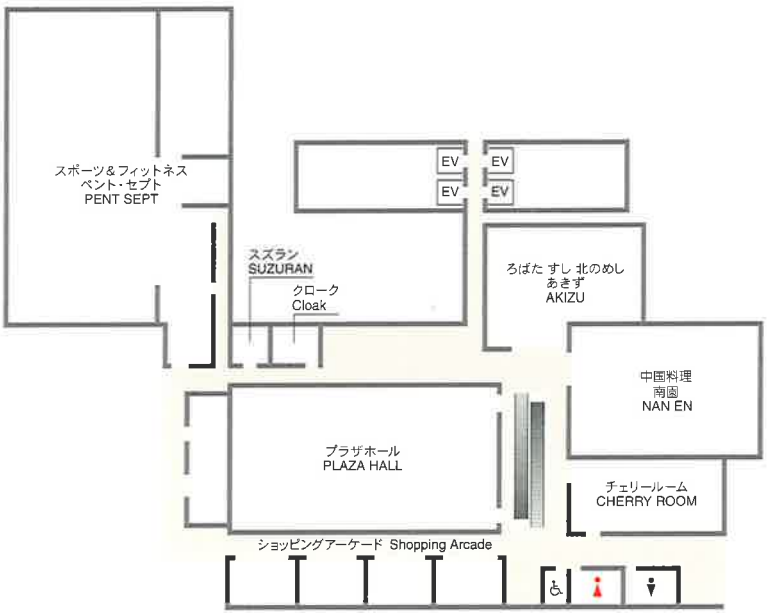

風格の空間に喜びが満ちる。

EMINENCE HALL 2F

大宴会場［エミネンスホール］

エミネンスホールは800名～1500名収容の京王プラザホテル札幌のメインホール。
ウエディングから国際的なコンベンション、レセプション、各種パーティまで用途は多彩。

The Keio Plaza Hotel Sapporo's main banquet hall can accommodate 800 to 1,500 people for wedding receptions, international conventions, receptions and a range of other parties.

面　　積／1,000㎡（303坪）ホワイエ 300㎡
収容人数／ディナー　800名　スクール1,000名
　　ブッフェ1,200名　シアター1,500名
※LAN回線・Wi-Fi使用可能　※2分割可

Area:1,000㎡　FOYER:300㎡
Capacity:　800 people for a dinner
　　1,200 people for a buffet
　　1,000 people for classroom-style seating
　　1,500 people for theater-style seating
*LAN/Wi-Fi available

FOYER 2F

［ホワイエ］

どこまでも広がってゆくような開放感のある空間に、
オリジナルソファや淡く光る花器をアレンジし寛ぎ感を演出します。

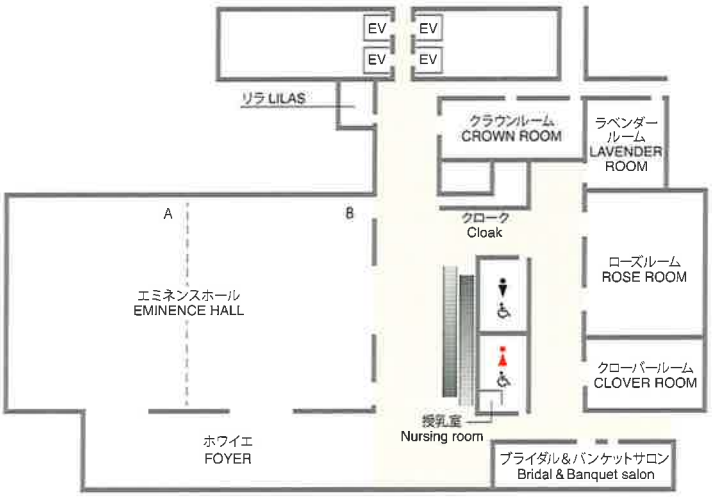

温もりが至福の
時間を優しく包む。

ROSE ROOM 2F

中宴会場［ローズルーム］

エレガントなパーティを演出できるローズルーム。
フルコースの会食など落ち着いた雰囲気でお楽しみいただけます。

The Rose Room is a great stage for elegant parties.
Full course dinners are served in a relaxed atmosphere.

面　積／200㎡（61坪） 収容人数／ディナー100名 ブッフェ 120名 スクール120名 シアター 150名 ※LAN回線・Wi-Fi使用可能	Area:200㎡ Capacity:100 people for a dinner 120 people for a buffet 120 people for classroom-style seating 150 people for theater-style seating *LAN/Wi-Fi available

CLOVER ROOM 2F

小宴会場［クローバールーム］

企業セミナーや講演会、
各種パーティなど、
幅広くお使いいただけます。

面　積／110㎡（33坪） 収容人数／ディナー 60名 ブッフェ 70名 スクール 80名 シアター 100名 ※LAN回線・Wi-Fi使用可能	Area:110㎡ Capacity: 60 people for a dinner 70 people for a buffet 80 people for classroom-style seating 100 people for theater-style seating *LAN/Wi-Fi available

LAVENDER ROOM 2F

小宴会場［ラベンダールーム］

ブッフェパーティ、展示会、
セミナーなど、
多目的なご利用に
対応できるスペースです。

面　積／91㎡（28坪） 収容人数／ディナー 50名 ブッフェ 65名 スクール 60名 シアター 80名 ※LAN回線・Wi-Fi使用可能	Area:91㎡ Capacity: 50 people for a dinner 65 people for a buffet 60 people for classroom-style seating 80 people for theater-style seating *LAN/Wi-Fi available

優雅なおもてなしに心も華やぐ。

CROWN ROOM 2F

小宴会場［クラウンルーム］

ディナーやブッフェスタイルのお食事会からセカンドパーティまで
お楽しみいただけます。

面　積／107㎡（32坪） 収容人数／ディナー 66名　スクール 54名 ブッフェ 70名　シアター 100名 ※LAN回線・Wi-Fi使用可能	Area:107㎡ Capacity: 66 people for a dinner 70 people for a buffet 54 people for classroom-style seating 100 people for theater-style seating *LAN/Wi-Fi available

LILAS 2F

控室［リラ］

大切なゲストやＶＩＰに
ゆったりお寛ぎいただけます。
各種セレモニーの控室や
おもてなしにどうぞ。

面　積／15.5㎡（4坪） 収容人数／8名 ※LAN回線・Wi-Fi使用可能	Area:15.5㎡ Capacity: 8 people *LAN/Wi-Fi available

新しい格式を素敵に物語る。

MIYABI 3F

中宴会場［雅の間］

スタイリッシュ＆モダンなコーディネートの「雅の間」は
最新のウエディングパーティにふさわしい会場です。
さらに企業や団体の集まり、新商品発表会など多彩なイベントにお使いいただけます。

The Miyabi Room, coordinated around a modern, stylish theme is perfect for today's wedding reception.
The room is also suitable for a variety of events including company/group meetings and new product presentations.

面　積／310㎡（94坪）	Area:310㎡
収容人数／ディナー 200名	Capacity: 200 people for a dinner
ブッフェ 300名	300 people for a buffet
スクール 280名	280 people for classroom-style seating
シアター 350名	350 people for theater-style seating
※LAN回線・Wi-Fi使用可能	*LAN/Wi-Fi available

ゲストの胸に感動と好印象を刻む。

OHGI 3F

中宴会場［扇の間］

「雅の間」と同じくスタイリッシュ＆モダンをテーマにした落ち着きのあるコーディネート。
忘新年のパーティからレセプション、セミナーまで幅広くご利用いただけます。

The comfortable room is similar to the Miyabi Room and is also coordinated around a moderm, stylish theme. The room is suitable for a multitude of events including year-end/new year's parties, receptions and seminars.

面　積／310㎡（94坪）	Area:310㎡
収容人数／ディナー 200名	Capacity: 200 people for a dinner
ブッフェ 300名	300 people for a buffet
スクール 280名	280 people for classroom-style seating
シアター 350名	350 people for theater-style seating
※LAN回線・Wi-Fi使用可能	*LAN/Wi-Fi available

KOTO 3F

小宴会場［琴の間］

ビジネス会議や同窓とのご会食、ホームパーティなど、さまざまなご利用にお応えします。

面　積／58㎡（18坪）	Area:58㎡
収容人数／ディナー 30名	Capacity: 30 people for a dinner
ブッフェ 40名	40 people for a buffet
スクール 35名	35 people for classroom-style seating
シアター 50名	50 people for theater-style seating
※LAN回線・Wi-Fi使用可能	*LAN/Wi-Fi available

FUE 3F

小宴会場［笛の間］

少人数のクラス会や各種二次会、お食事会などに最適な心温まる空間です。

面　積／73㎡（22坪）	Area:73㎡
収容人数／ディナー 40名	Capacity: 40 people for a dinner
ブッフェ 60名	60 people for a buffet
スクール 45名	45 people for classroom-style seating
シアター 70名	70 people for theater-style seating
※LAN回線・Wi-Fi使用可能	*LAN/Wi-Fi available

和の贅を尽くしたこだわり。

和室宴会場 蒼樹庵 4F

Japanese-style banquet room: Sohjuan (4F)

落ち着いた色調、明かりと構えが醸し出す豊かな風情。
掘りごたつのお席でゆったりと会食をお愉しみいただけます。
接待でのご利用や慶事、法要など、さまざまなご宴席にご活用ください。

収容人数／壱の間(27畳)40名 弐の間(20畳)18名 ※LAN回線・Wi-Fi使用可能	Capacity: Ichi-no-ma (27 tatami mats): 40 people Ni-no-ma (20 tatami mats): 18 people *LAN/Wi-Fi available

壱の間<Ichi-no-ma>

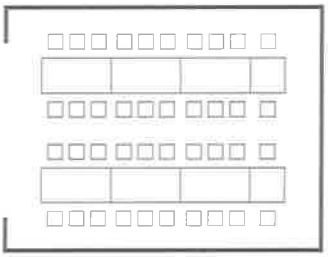

弐の間<Ni-no-ma>

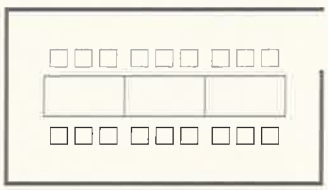

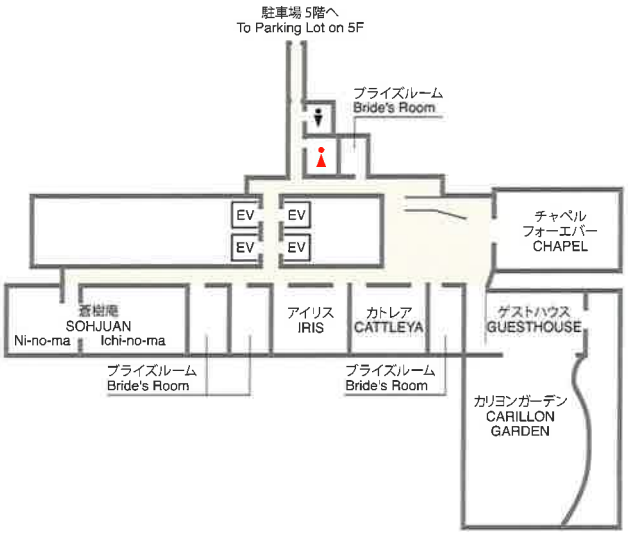

PLAZA WEDDING STYLE

京王プラザホテル札幌はセレモニーからパーティまで
おふたりらしいウエディングスタイルを真心こめて作りあげます。

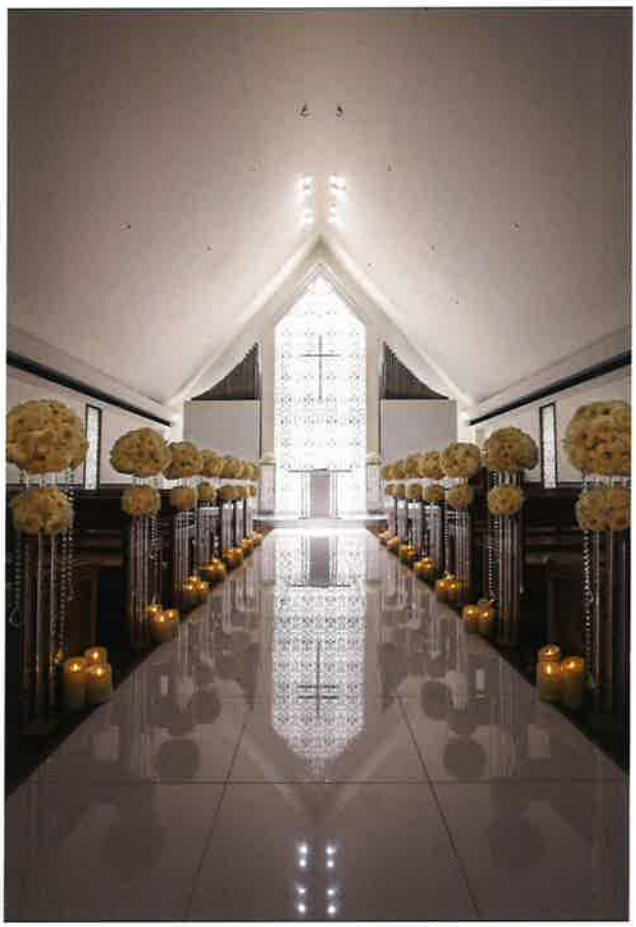

光と花のチャペルで最愛を誓う。

CHAPEL FOREVER 4F

[チャペル フォーエバー]

永遠の愛を誓う場にふさわしい、神秘的なチャペル「FOREVER」。
「愛」「あなたを大切にします」の花言葉を持つ
アイリスをモチーフにデザインされた、
祭壇から差し込むやわらかな光がおふたりを包み込みます。
おふたりの幸せを願う参列者の方々の願い、
チャーチオルガンの音色が空間をあたたかく満たします。

収容人数／80名 | Capacity:80 people

CARILLON GARDEN

[カリヨンガーデン]

「都会で過ごす心豊かになれる
憩の場」をコンセプトに
厳粛なチャペルでの挙式の後の
アフターセレモニーや
爽やかな空の下で誓いを交わす「ガーデン挙式」も

収容人数／80名 | Capacity:80 people

伝統の様式美が清々しい。

TAKASAGO 3F

[高砂]

いにしえより伝わる様式美が息づく神前挙式。
琴の調べに包まれた儀式のひとつひとつが胸奥に深く刻まれます。
神聖な厳粛さ、美しさにおふたりの心があらたまり、絆も固く結ばれます。

収容人数／56名 | Capacity:56 people

空を望みながらこの上なく幸せに。

PEGASUS 22F

スカイバンケットルーム［ペガサス］

空に浮かぶ、星とふれあう、22階のスカイバンケットルーム「ペガサス」。
札幌の広大なパノラマが、ロマンチックな夜景が、パーティを素敵に演出します。

The sky banquet room Pegasus on the 22nd floor gives a feeling of floating in the sky and touching the stars.
The panoramic view of Sapporo and romantic night views create an enchanting atmosphere for parties.

面　　積／178.5㎡（54坪）	Area:178.5㎡
収容人数／ディナー 80名	Capacity: 80 people for a dinner
ブッフェ 90名	90 people for a buffet
スクール 80名	80 people for classroom-style seating
シアター100名	100 people for theater-style seating
※LAN回線・Wi-Fi使用可能	*LAN/Wi-Fi available

煌きの中で自由なパーティを。

AMBROSIA 22F

スカイバンケットルーム［アンブローシア］

アーバンビューの煌きが包む、高層階パーティステージ。
接待や慶事、少人数でのウエディングパーティまで
幅広くご利用いただけます。

面　　積／70㎡（21坪）	Area:70㎡
収容人数／ディナー 40名	Capacity:40 peopie for a dinner
ブッフェ 60名	60 people for a buffet
※LAN回線・Wi-Fi使用可能	*LAN/Wi-Fi available

FOYER 22F

［ホワイエ］

潤いに満ちた街のパノラマに包まれて、
パーティが始まるまでのひとときを
ゆっくりと寛げます。

NEW PARTY STAGE

お仲間との楽しい集いやお祝いのひとときをスタイリッシュに演出できる、
新感覚のブッフェ＆パーティコート［グラスシーズンズ］。

個室／テラスサイドA　48名様（64㎡）
テラスサイドB　32名様（48㎡）
テラスサイドA＆B　80名様（112㎡）
ホールサイドC　46名様（56㎡）
ホールサイドD　46名様（56㎡）
ホールサイドC＆D　92名様（112㎡）
120名様以上で貸切可能

Private rooms:
Terrace side room A: 48 people (64㎡)
Terrace side room B: 32 people (48㎡)
Terrace side rooms A & B: 80 people (112㎡)
Hall side room C: 46 people (56㎡)
Hall side room D: 46 people (56㎡)
Hall side rooms C & D: 92 people (112㎡)
The whole restaurant can be reserved for a party of 120 people or more.

パーティを思いのままに楽しめる、
ライブ感あふれるブッフェと快適空間。

GLASS SEASONS
Buffet & Party Court
1F

ブッフェ＆パーティコート［グラスシーズンズ］

パーティのスタイルや人数に応じて、会場をレイアウトできます。
また、2つの個室をつないで、さらに多くのゲストの集まりにも対応。

［営業時間］ディナー 17:00～　予約制・個室営業
Dinner: 5:00 p.m.- (reservation only/private rooms available)
※LAN回線・Wi-Fi使用可能　*LAN/Wi-Fi available

ホールサイドC＆D<Hall side rooms C & D>

ホールサイドC<Hall side rooms C>

テラスサイドA＆B<Terrace side rooms A & B>

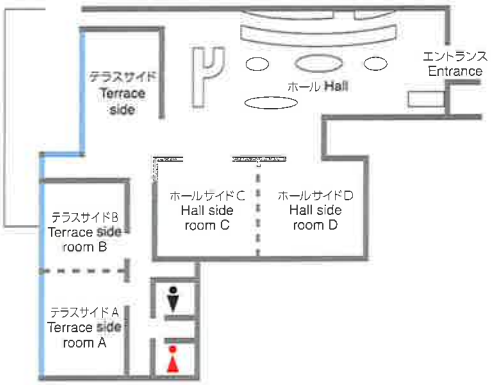

RESTAURANT & BAR

四季折々の旬の味覚との出会いに、シェフこだわりの一品に、笑顔がこぼれます。
北海道の食材をおいしく楽しめるレストランからカフェ、バーまで、バラエティー豊かな味わいとお店が勢ぞろい。
パーティ、ご商談、お食事会、二次会などにぜひご利用ください。

北海道の雄大な風景を五感で味わう。

鉄板焼 やまなみ 22F Teppan-yaki "YAMANAMI"
TEPPAN-YAKI YAMANAMI

地上22階、煌めく夜景と最高級の北海道食材を存分に味わう鉄板焼

Indulge yourself with fine cuisine and magnificent views of Hokkaido
Teppan-yaki Yamanami 22F
Pamper yourself with Teppan-yaki featuring choice local ingredients in this 22nd-floor restaurant with glittering night views.

[営業時間]ランチ11:30～15:00(L.O.14:30) ディナー17:00～22:00(L.O.21:00)
LUNCH 11:30a.m.-3:00p.m.(L.O.2:30p.m.) DINNER 5:00p.m.-10:00p.m.(L.O.9:00p.m.)

美しい風景が味わいに風情を添える。

予約制 個室和食 みやま 22F Japanese Cuisine "MIYAMA"

北海道の山海の幸や全国の旬の素材を楽しめる日本料理店。

Diners can enjoy a range of delicacies made from ingredients harvested from the mountains and seas of Hokkaido as well as seasonal ingredients from across the nation.

[営業時間]朝食7:30～9:30 ランチ11:30～15:00
ディナー17:00～21:30
昼・夜完全予約制(ご利用日3日前の17:00までにご予約ください)
BREAKFAST 7:30a.m.-9:30a.m. LUNCH 11:30a.m.-3:00p.m.
DINNER 5:00p.m.-9:30p.m.
Lunch and dinner, reservations only (please make reservations no later than 17:00, three days in advance)

豊かな料理を大切な方とご一緒に。

中国料理 南園 B1 Chinese Food "NAN EN"

本格的な伝統の味をお届けする中国料理の店。

Authentic traditional Cantonese cuisine is served in this restaurant.

[営業時間]ランチ 11:30～15:00(L.O.14:30) ディナー 17:00～21:30(L.O.20:30)
※定休日：水曜日
LUNCH 11:30a.m.-3:00p.m.(L.O.2:30p.m.) DINNER 5:00p.m.-9:30p.m.(L.O.8:30p.m.)
*Closed on Wednesdays

北海道の旬を楽しむ和の空間。

ろばた すし 北のめし あきず B1

Hokkaido Specialties "AKIZU"

旬のろばた焼き、お寿司を味わえる和食処。

This restaurant offers Japanese-style barbecue using fresh meats, seafood and vegetables and sushi.

[営業時間]ランチ 11:30～15:00(L.O.14:30) ディナー 17:00～22:00(L.O.21:00)
LUNCH 11:30a.m.-3:00p.m.(L.O.2:30p.m.)
DINNER 5:00p.m.-10:00p.m.(L.O.9:00p.m.)

全70品以上のランチブッフェが人気。

GLASS SEASONS
Buffet & Party Court

1F Buffet & Party Court "GLASS SEASONS"

ブッフェ＆パーティコート
［グラスシーズンズ］

できたての料理を提供するライブ感のあるブッフェレストラン。

This buffet restaurant serves freshly-cooked dishes.

［営業時間］朝食 6:00〜10:00（L.O.9:45）
ランチ 平日 11:30〜14:30（L.O.14:00）　土・日・祝 11:30〜15:00（L.O.14:30）
BREAKFAST 6:00 a.m.-10:00 a.m. (L.O.9:45 a.m.)
LUNCH ［Weekday］11:30a.m.-2:30p.m. (L.O.2:00 p.m.)
［Saturday Sunday,and public holidays］11:30a.m.-3:00p.m. (L.O.2:30 p.m.)

寛ぎも味わいも豊かなプラザのカフェ。

Duet CAFE

1F Cafe"DUET"

カフェ［デュエット］

コーヒー、軽食から、アルコール類まで幅広く楽しめるカフェです。
ティーブレイク、待ち合わせ、商談や2次会など、自在にご利用できます。

Coffee, snacks and alcoholic beverages are available at this cafe.
This is an ideal place for having tea breaks,
business talks and second party as a rendezvous point.

［営業時間］10:00〜21:00（L.O.20:30）
※日・祝 10:00〜18:30（L.O.18:00）
10:00 a.m.-9:00 p.m. (L.O.8:30 p.m.)
［Sunday and public holidays］10:00 a.m.-6:30 p.m.(L.O.6:00 p.m.)

訪れる人を包み込むようなホテルのメインバー。

MAIN BAR CROSS VAULT

メインバー
［クロスヴォールト］

1F Main Bar "CROSS VAULT"

洒落た会話とお酒に憩う、風格漂うメインバー。

This elegant main bar is perfect to have nice
talks and relax with glass of your favorite liquor.

［営業時間］17:00〜0:00（L.O.23:30）
※日・祝 17:00〜23:00（L.O.22:30）
5:00 p.m.-0:00 a.m.(L.O.11:30 p.m.)
［Sunday and public holidays］5:00 p.m.-11:00 p.m.(L.O.10:30 p.m.)

Poppins
Pastry Boutique

1F

ペストリーブティック［ポピンズ］
Pastry Boutique"POPPINS"

ホテルメイドのスイーツやブレッド、ギフトに最適な
アイテムを取り揃えております。

Hotel-made sweets, bread and items that make ideal gifts are also available.

［営業時間］10:00〜20:00
※日・祝 10:00〜18:00
10:00 a.m.-8:00 p.m.
［Sunday and public holidays］10:00 a.m.-6:00 p.m.